



113學年度雲林區高級中等學校免試入學委員會

⇒ 免試入學相關作業 ⇐

第二次國中端說明會

大 綱

1
Intro
說明會流程

2
第二次
試模擬志願選填

3
比序項目
積分審查

4
積分審查
裝箱事項

5
各入學管道
報名注意事項

6
比序項目積分集體送件
時間分配表



113學年度雲林區高級中等學校免試入學委員會

01

Introduction

說明會流程

**113學年度雲林區免試入學委員會
第二次國中端說明會流程表**

時間	課程規劃	主講者
13:00 13:30	報到 (113學年度適性入學 宣導影片)	北港農工 團隊
13:30 14:20	第二次模擬志願選填、 積分審查送件、 報名注意事項	北港農工 楊長鈞校長
14:20 14:30	中場休息	
14:30 15:30	免試報名系統操作、 報名資料送件	政高有限公司
15:30 15:40	綜合座談	北港農工 團隊

※會議時間將依現場情況彈性調整

3

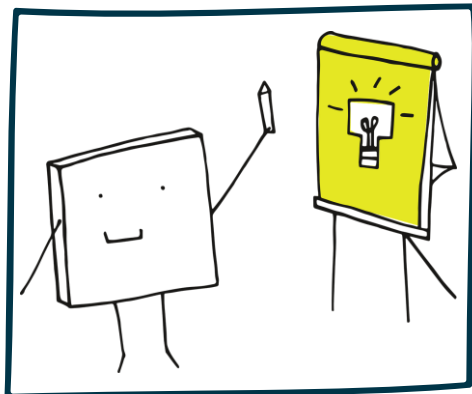

02

第二次試模擬 志願選填

4



一、第二次模擬志願期程為：

國中端上傳資料：**3月15日(五) 10:00**~4月2日(二)17:00

學生端模擬選填：**4月1日(一) 07:00**~4月12日(三)17:00

二、預設密碼

學生端：身分證末4碼+出生月日4碼。

※學生若忘記密碼，則由國中端協助復原學生的密碼，供該生使用。

※國中端登入密碼並未清空、重設

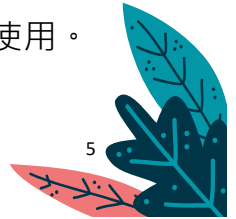

第二次國中端資料上傳時程說明

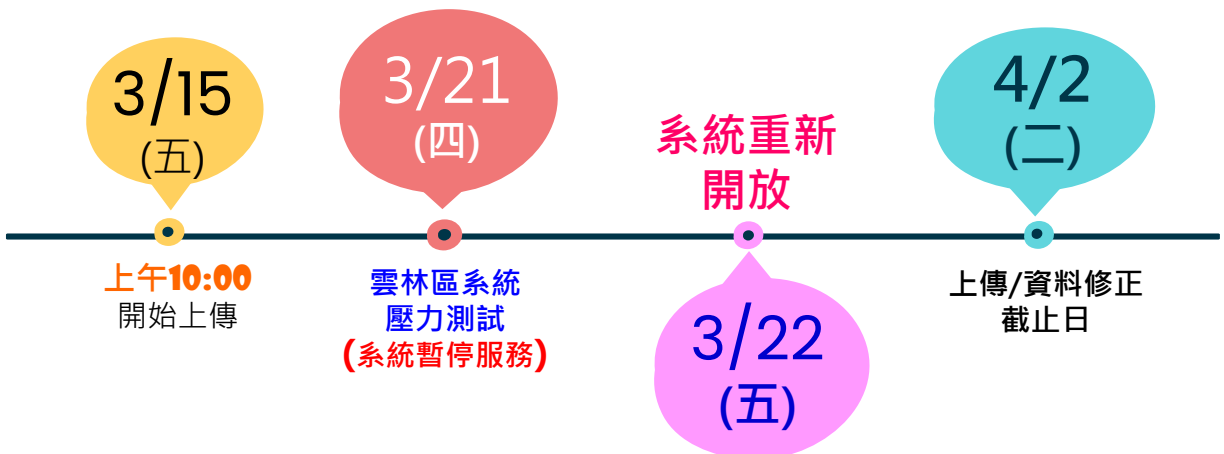

第二次模擬志願選填-注意事項

- 一. 第二次模擬志願選填結束後，系統中的志願**不清空**。
- 二. 上傳學生基本資料後，需執行「資料異常檢核」。如有異常，請將資料修正後再列印（應屆畢業生畢業年度請填寫113年）。
- 三. 請各國中注意學生未選填志願請填寫原因。

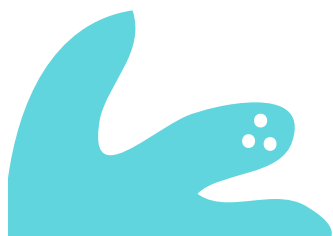

113學年度雲林區高級中等學校免試入學委員會 7



113學年度雲林區高級中等學校免試入學委員會

03

比序項目 積分審查





比序項目積分審查

- 一、**3月15日 10:00 至 3月22日 17:00**
國中完成初審並上傳學生基本資料及比序積分至免試入學報名作業系統；**3月25日 至 4月2日 僅做資料修正**。
- 二、**3月29日 (星期五) 13:30-15:00**
進行「積分審查送件試模擬」，**13:30 進行模擬報名**。
請**北港國中、建國國中**協助相關模擬作業。
- 三、**4月1日、4月2日** 國中積分審查**集體**送件。
請各校依**排定時間**順序送件(屆時會函文各校)。
- 四、**4月9日至4月11日** 比序項目積分審查。

113學年度雲林區高級中等學校免試入學委員會

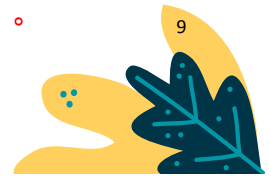

9



比序項目積分審查

- 五、**4月12日(五) 13:30** 領回學生比序項目積分確認表**退件**。
- 六、**5月8日(三)~5月9日(四)** 受理積分審查退件之比序項目資料**補件**(以**一次**為限)。
- 七、**5月10日(五)** 於113學年度雲林區免試入學報名作業系統平台公告最終積分審查結果。
※對於結果仍有疑義者，於**5月15日(三) 16:00前**提出複查。

註：請國中各校自行至免試入學作業平台下載免試入學比序項目積分確認表及雲林縣「十二年國民基本教育免試入學比序項目」成績證明單。

113學年度雲林區高級中等學校免試入學委員會

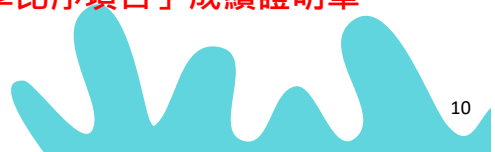

10



➤ 偏遠小校排外與排內名單 ➤

Notes

- 請各校於**3月15日(五)**前提供偏遠小校名冊。
- 檔案寄至 yunjhen2603@mail.edu.tw 或 yunjhen2603@go.edu.tw。
- 格式請依照委員會提供的表件進行輸入。



04

積分審查裝箱事項





積分審查裝箱事項



113學年度雲林區高級中等學校免試入學報名暨分發作業

(立體)資料袋或信封袋



積分審查確認表的包材(資料袋/信封袋)
請各校自行準備喔!

積分審查資料袋封面

本封面請印刷於牛皮紙袋上

113學年度雲林區高級中等學校免試入學報名暨分發作業
【積分審查作業】資料袋

學校代碼	班級	年	級
學校名稱			
(本班) 實際收件總人數	人	國中端 總量	

【注意事項】

- 【積分審查作業】資料袋，以“班級”為單位。
- 學生超額比序積分審查表正面置於第一頁，其學生證明文件正面置於第二頁。
- 國中承辦人員須填寫本袋“實際”收件總人數並檢查。

受理單位審查紀錄

收件人員	審查人員
本班受理成功，共計 _____ 人；	審查件數，共計 _____ 人；
退回，共計 _____ 人	合格件數，共計 _____ 人；
	過件件數，共計 _____ 人
點收人員：_____	審查人員：_____
點收日期：_____	審查日期：_____

以班級為單位、一班一袋

※嘉義以校為單位、一校一袋

13



積分審查裝箱事項



(立體)資料袋或信封袋



放入紙箱

積分審查相關報表

+

積分審查確認表的包材
(資料袋/信封袋及紙箱)
請各校自行準備喔!



以班級為單位、一班一袋

※嘉義以校為單位、一校一袋

約500人為一箱

14

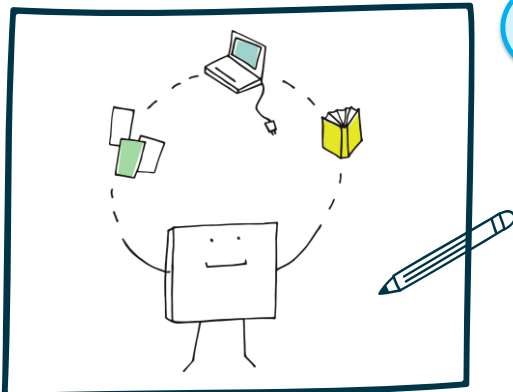

(1)免試入學
(2)技優甄審
(3)直升入學

05

報名注意事項

15



免試入學注意事項

- 一、免試報名日期：6月27日(四)及6月28日(五)。
- 二、國中端應每天執行「資料異常檢核」(積分、志願、身分證字號等資料之異常檢核)，如有異常資料請務必修正後，再列印報名表。
- 三、請國中端於資料編修期間內(6月17日前)修改完異常資料，以免影響報名表列印及報名進度。



16



免試入學注意事項

四、學生網路選填志願：

6月21日上午10時~6月26日中午12時

五、鎖定基本資料及積分資料後，若須異動，請填寫「**資料異動需求單**」(委員會網站可下載)申請異動，**核章後傳真並發文至本校提出修正。**

(傳真號碼：05-7821528)

六、**低收及中低收入戶於積分審查時已繳證明者**，於免試報名時可以免再繳證明。

17



免試入學注意事項

七、請各校事先開立國中作業費領據(註明學校匯款帳戶資料)：

金額計算方式：40元x報名人數(扣除已報名直升、技優之學生人數)，於**報名時**順便繳交。

八、**報名費繳交以臨櫃繳(匯)款及現金繳納**方式辦理，繳款後**掃描寄送報名費統計表電子檔**至**yunjhen2603@go.edu.tw**，有異動者於報名時再補繳現金。

18



技優甄審注意事項

- 報名日期：5月23日(四)至5月24日(五)
- 送件資料如下：
 - (1) 學生報名名冊總表
 - (2) 學生報名表(附件請務必加蓋【與正本相符】)
 - (3) 報名學生資料匯入系統檔案格式如下
 - (4) 報名費匯款收據影本
 - (5) 國中作業費領據 (每名學生40元)



管道別	校代碼	學號	班級	座號	身分證	姓名
AQ	000000	103001	01	01	A123456789	測試學生

管道別：技優AQ



113學年度雲林區高級中等學校免試入學委員會

19



技優甄審注意事項

- 注意事項：
 - ◆ 符合資格學生申請科別限填一科，同科以多校為志願。
 - ◆ 請留意學生申請科別是否符合選填資格 (詳見簡章附表一技優甄審入學相關專業群科對照表)。
 - ◆ 請確實檢驗所附之技藝教育課程職群成績單(含PR值)是否對應報名科別。



113學年度雲林區高級中等學校免試入學委員會

20



直升入學注意事項



□ 送件資料如下6月11日(二)至6月12日(三)：

- (1)學生報名名冊總表
- (2)學生報名表(含A02超額比序積分確認單)
- (3)報名學生資料匯入系統檔案格式如下
- (4)報名費匯款收據影本
- (5)國中作業費領據
- (6)錄取名單(含正備取)

管道別	校代碼	學號	班級	座號	身分證	姓名
AD	000000	103001	01	01	A123456789	測試學生

管道別：直升AD



113學年度雲林區高級中等學校免試入學委員會



積分送審及免試入學報名

【退件】情況說明

A





➤ 1.報名表收件標準 ◀

Notes

- 1.報名表件上方**基本資料**(如：地址、電話...)有塗改，敬請重新列印。
- 2.報名表件上方**積分資料**有塗改，敬請重新列印。
- 3.報名表件的**志願資料**有塗改，敬請重新列印。
- 4.報名表有破損但不影響其檢核碼判讀也不影響志願資料，可以接受。
- 5.報名表件上的檢核碼不清楚等情況致無法順利掃描條碼，但重印後的檢核碼是一致的，則**重印的報名表**直接由國中承辦人員確認代為蓋章。



➤ 2.簽名欄位 ◀

- ◆ 簽名欄請簽全名。
- ◆ 父母(或監護人)只要其中一人簽名即可(雙方簽名更好)。
- ◆ 不接受「鉛筆」、「紅筆」簽名。
- ◆ 不接受簽英文名字。
- ◆ 不接受卡通圖案的連續章。
- ◆ 不接受手印蓋章。
- ◆ 家長或學生簽名欄如有塗改，請加蓋塗改者私章。
- ◆ 學生和家長姓名欄位簽反，請加蓋私章。
- ◆ 學生因某些原因無法讓父母本人簽名，可由學校老師或社工或其兄長代簽，並附上切結書。

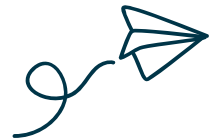

學校端示意圖

★ 學校章蓋反了沒關係！仍可受理

國中承辦人簽章 (集體報名)	教師林楹程 註冊組組長
國中教務處簽章 (集體報名)	立 教務處 高級農工職業學校

113學年度雲林區高級中等學校免試入學委員會

25

正確簽名示意圖

★ 學生與家長簽名皆為全名、正楷、中文

學生簽名	江雲北
家長(或監護人) 簽名	江林港

26

113學年度雲林區高級中等學校免試入學委員會

正確簽名塗改示意圖



★ 學生簽名處塗改後，請學生簽名並加蓋學生本人印章

★ 不應由學校核章



學生簽名	江雲北 
家長（或監護人）簽名	江林港

★ 家長(或監護人)簽名處塗改後，請加蓋本人印章

★ 不應由學校核章

學生簽名	江雲北
家長（或監護人）簽名	江林港 

錯誤簽名示意圖



★ 不可蓋章，需用簽名的方式



學生簽名	江雲北
家長（或監護人）簽名	 

★ 不可簽名字其中1或2個字

學生簽名	江雲北
家長（或監護人）簽名	江 

學生簽名	江雲北
家長（或監護人）簽名	林港 

錯誤簽名示意圖



★ 不可簽英文名字

學生簽名	江雲北
家長(或監護人) 簽名	Jiang Lin Gang

★ 不可畫線塗改

學生簽名	江雲北
家長(或監護人) 簽名	江林港 江林港

3. 特殊身分證明文件相關

- 1) 身心障礙證明文件換發新證；舊證只要有效期限尚未到期，仍接受以其該身份報名。
- 2) 低收入戶、中低收入戶證明上呈現學生姓名與身份證字號者，免檢附戶口名簿影本。
- 3) 低收入戶、中低收入戶證明有效日期包含報名期間。
- 4) 特殊身份之證明影本請加蓋「與正本相符」及「教務處戳章」。
- 5) 特殊身分不可現場更改報名身份。



3.特殊身分證明文件相關

口湖鄉公所低收入戶證明書 009328

日期：108年01月04日 口鄉社(低)字第1080350號

戶長姓名			
核定資格	符合社會救助法第四條 第參款低收入戶。		
住址	雲林縣		
列冊人口	姓名	身分證字號	出生年月日

註：本證明書僅作低收入戶【學校院所】用不得作為其他用途

本證明書有效期間自108年01月01日起至108年12月31日止。逾期如資格有異，應以實際核定註銷日期為本證明書有效截止日，逾期無效。

鄉長 林哲凌

113學年度雲林區高級中等學校免試入學委員會

←有效期限過期

3.特殊身分證明文件

口湖鄉公所低收入戶證明書 0030

日期：113年01月30日 口鄉社(低)字第 號

戶長姓名	身分證字號：		
核定資格	符合社會救助法第四條 第參款低收入戶。		
住址	雲林縣口湖鄉		
列冊人口	姓名	身分證字號	出生年月日
		P	
		P	
		P	

註：本證明書僅作低收入戶【學校院所】證明之用不得作為其他用途。

本證明書有效期間自113年01月01日起至113年12月31日止。逾期如資格有異，應以實際核定註銷日期為本證明書有效截止日，逾期無效。

鄉長 李龍飛

113學年度雲林區高級中等學校免試入學委員會

有效申請期限 (113-5-15以前)



06

比序項目積分 集體送件時間分配表

※請參閱會議資料p.18

113 學年度雲林區高級中等學校免試入學比序積分審查送審 國中集體送件時間分配表

一、113年3月29日(星期五)下午 13:30-15:00：縣立北港國中(4班)；縣立建國國中(10班)
二、收件地點：國立北港農工技藝樓4樓 第二會議室

時間\時段	113年4月1日	
	星期一	星期二
上午 08:30~10:00	私立文生高中(2班) 縣立飛沙國中(2班) 縣立大埤國中(4班) 縣立水林國中(2班) 縣立土庫國中(8班) 縣立馬光國中(4班) 嘉義縣立嘉新國中(1班/3人) 嘉義縣立溪口國中(1班/1人) 嘉義縣立東寮國中(1班/1人) 25	私立永平高中(4班) 私立揚子高中(4班) 縣立麥寮高中(9班) 縣立二崙國中(6班) 縣立溪寮國中(2班) 縣立東勢國中(2班) 27
上午 10:00~11:30	縣立宣格國中(2班) 縣立口湖國中(2班) 縣立莒松國中(4班) 私立編智高中國附設國中(4班) 私立編智實驗國中(1班) 縣立東明國中(6班) 縣立古坑國中(3班) 縣立象和國中(5班) 27	縣立番寮國中(6班) 縣立雲林國中(7班) 私立潤明代用國中(9班) 縣立樟湖生態國民中小學(2班) 私立維多利亞國中(2班) 26
下午 13:00~14:30	縣立西螺國中(6班) 縣立石壠國中(2班) 縣立林內國中(3班) 私立正心高中(11班) 縣立劉厝國中(4班) 縣立四湖國中(1班) 27	縣立元長國中(3班) 私立東南代用國中(18班) 縣立古坑華德編實驗高中(2班) 縣立台西國中(3班) 28
下午 14:30~16:00	縣立斗南高中(8班) 縣立斗六國中(20班) 華東台商子女學校(1班/2人) 東莞台商子女學校(4班/5人) 33	縣立虎尾國中(3班) 縣立崇德國中(11班) 縣立東仁國中(5班) 嘉義縣立大林國中(2班/2人) 嘉義縣立梅山國中(2班/7人) 私立同濟高中國附設國中(1班/1人) 私立協同高中國附設國中 22

